

PORQUE MUCHO MÁS
que muebles
CONSTRUIMOS
momentos

 **Butzke**
móveis para o lazer

HOMEA
PREMIUM

HOMEA

www.homea.mx

Email: **ventas@homea.mx**

Whatsapp: **(442)258.0251**

Tel: **(442)216.3552**

Lada sin Costo: **01(800)701.2121**

SOMOS MOVIDOS POR la inspiración



1899

HERENCIA MILENARIA

Un conocimiento ancestral que se transmite a través de generaciones de maestros artesanos desde el siglo XIX.

ANCIENT HERITAGE

Ancestral knowledge, which spans generations of master craftsmen since the 19th century.



1985

PRESENCIA INTERNACIONAL

Butzke exporta continuamente desde agosto de 1985. Son más de 36 años vendiendo a diferentes países del mundo y de todos los continentes, atendiendo desde pequeños comerciantes, importadores/distribuidores hasta grandes redes de tiendas.

INTERNATIONAL PRESENCE

Butzke has been exporting continuously since August 1985. It has been over 36 years selling to various countries of the world and every continent, from small shopkeepers, importers/distributors, up to large chain stores.



1998

SUSTENTABILIDAD

La certificación FSC® promueve el manejo forestal con base en 3 principios básicos: ambientalmente apropiado, socialmente benéfico y económicamente viable. Por lo tanto, los productos con el sello FSC ofrecen garantía de origen y manejo sustentable de los bosques. Butzke fue la primera empresa brasileña en fabricar un producto final certificado FSC.

SUSTAINABILITY

The FSC® certification follows 3 basic principles: to be environmentally correct, socially fair and economically viable. FSC products bring with them the guarantee of origin and sustainable management of the forest. Butzke was the first Brazilian company to manufacture a final product FSC certified.



2008

DISEÑO E INNOVACIÓN

Los muebles Butzke se desarrollan dentro de los principales conceptos de diseño, innovación y sostenibilidad, en colaboración con algunos de los diseñadores más reconocidos del país, lo que sumado transmite a las piezas una identidad única.

DESIGN & INNOVATION

Butzke furniture, in partnership with some of the most renowned designers of the country, are developed within the main concepts of design, innovation and sustainability that, together, give the pieces a unique identity.



www.fsc.org FSC® C022463

Al comprar nuestros productos usted ayuda a cuidar de nuestros bosques, el sello FSC® es la garantía de origen y un manejo responsable.

Poseemos un certificado FSC y nos sentimos orgullosos de ser una empresa ambientalmente correcta, socialmente justa y económicamente viable.

When you buy our products, you are helping to take care of our forests. The FSC® seal is a guarantee of origin and responsible handling.

We have FSC certification and are proud to be an environmentally conscious, socially just, and economically viable business.

LÍNEA porto isabel

Design
Studio Butzke

PARA ENCANTAR

Con una propuesta innovadora, la LINEA Porto Isabel trae en sus componentes una mezcla de materiales que se complementan, cuerda, madera y aluminio.

Un pasaje entre el diseño y el toque artesanal, donde cada pieza se produce a través de un minucioso trabajo manual.





233603.39/690

SILLA PORTO ISABEL SIN BRAZOS
Porto Isabel Chair without Arms

- 85,5 cm | 33.11/16"
- 46,5 cm | 18.5/16"
- 58,5 cm | 23"



233503.39/690

SILLA PORTO ISABEL CON BRAZOS
Porto Isabel Chair with Arms

- 85,5 cm | 33.11/16"
- 56 cm | 22"
- 58,5 cm | 23"



108403.39/691

BANCO PORTO ISABEL CON BRAZOS
Porto Isabel Chair with Arms

- 108 cm | 42.1/2"
- 52 cm | 20.1/2"
- 56,5 cm | 22.1/4"

ACABADOS DE ESTA LÍNEA

FINISHING OF THIS LINE

BARNIZ EPS | EPS VANISH



49 EPS Nogal

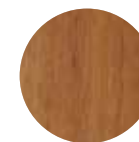

39 EPS Jatobá

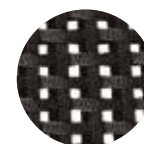

690
Trama Preta
Black Strap
Tira Negra



691
Trama Fendi
Black Strap
Tira Negra

RECOMENDACIONES DE USO

Recommended use



Exterior
Outdoor



Interior
Indoor

MADERA | WOOD

EUCALIPTO (Eucalyptus Grandis)



A marca de
gestão florestal
responsável

LÍNEA adeli

Design
Studio Butzke

PARA RELAJARSE

Un clásico americano, la silla Adirondack es el elemento sorpresa en cualquier ambiente. El apoya pies es una invitación a disfrutar aún más de tu tiempo libre.



021123.91
SILLA ADIRONDACK ADELI
Adeli Adirondack Chair

95 cm | 37.3/8"
76 cm | 29.7/8"
92 cm | 36.1/4"



028123.91
APOYA PIES ADIRONDACK ADELI
Adeli Adirondack Footrest

34 cm | 13.3/8"
52 cm | 20.1/2"
63 cm | 24.3/4"

ACABADOS DE ESTA LÍNEA
FINISHING OF THIS LINE

BARNIZ EPS | EPS VANISH |

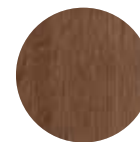

49 EPS Nogueira

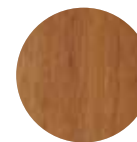

39 EPS Jatobá

POLISTEN

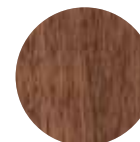

29 Nogueira

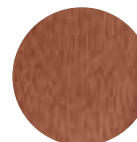

26 Jatobá

COLORS



87 Preto

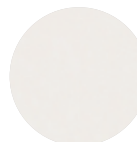

88 Branco



89 Azul

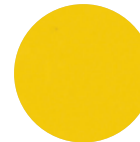

90 Amarelo



91 Vermelho



92 Verde

RECOMENDACIONES DE USO
Recommended use



Exterior
Outdoor



Interior
Indoor

MADERA | WOOD

EUCALIPTO (Eucalyptus Grandis)



A marca de
gestão florestal
responsável

LÍNEA atalaia

Design

Marina Otte





518703.29
MESA ATALAIA 160 X 85
Atalaia Table 160 x 85

75 cm | 29.1/2"
160 cm | 63"
85 cm | 33.1/2"

63 cm
24.3/4"



120903.29
BANCO ATALAIA SIN RESPALDO 50
Atalaia Backless Bench 50

43 cm | 16.7/8"
50 cm | 19.11/16"
37,5 cm | 14.3/4"



121403.29
BANCO ATALAIA SIN RESPALDO 140
Atalaia Backless Bench 140

43 cm | 16.7/8"
140 cm | 55.1/8"
37,5 cm | 14.3/4"



521703.29
MESA ATALAIA CON PATAS DE TRAPEZIO 210 X 85
Atalaia Table with Trapezium Legs 210 x 85

75 cm | 29.1/2"
210 cm | 82.11/16"
85 cm | 33.1/2"

69 cm
27.1/4"



521803.29
MESA ATALAIA 210 X 85
Atalaia Table 210 x 85

75 cm | 29.1/2"
210 cm | 82.11/16"
85 cm | 33.1/2"

63 cm
24.3/4"



120803.29
BANCO ATALAIA SIN RESPALDO 190
Atalaia Backless Bench 190

43 cm | 16.7/8"
37,5 cm | 14.3/4"



121303.29
BANCO ATALAIA SIN RESPALDO 250
Atalaia Backless Bench 250

43 cm | 16.7/8"
250 cm | 98.3/8"
37,5 cm | 14.3/4"



522003.29
MESA ATALAIA 270 X 85
Atalaia Table 270 x 85

75 cm | 29.1/2"
270 cm | 82.11/16"
85 cm | 33.1/2"

63 cm
24.3/4"

ACABADOS DE ESTA LÍNEA FINISHING OF THIS LINE

POLISTEN

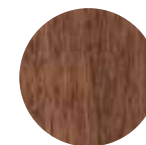

29 Nogueira

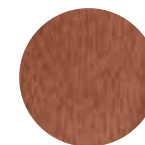

26 Jatobá

RECOMENDACIONES DE USO Recommended use



Exterior
Outdoor



Interior
Indoor

MADERA | WOOD

EUCALIPTO (Eucalyptus Grandis)



A marca de
gestão florestal
responsável

LÍNEA timbó

Design





ACABADOS DE ESTA LÍNEA FINISHING OF THIS LINE

POLISTEN

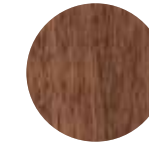

29 Nogal



Cojines

TIM01A
COJÍN ASIENTO PARA SILLÓN
INDIVIDUAL TIMBÓ
58 X 65 X 13 CM



TIM01B
COJÍN ASIENTO TIMBÓ SILLÓN 2, 3 Y 4
LUGARES
58 X 58 X 13 CM



TIM02
COJÍN RESPALDO TIMBÓ
55 X 60 X 14 CM



7931080
COJÍN CAMASTRO TIMBÓ
67 X 77 / 115 X 6 CM



RECOMENDACIONES DE USO Recommended use



MADERA | WOOD

EUCALIPTO (Eucalyptus Grandis)





521003.29
MESA TIMBÓ 240 X 105

75 cm
105 cm
240 cm



522703.29
MESA TIMBÓ Ø 160

75 cm
160 cm



521103.29
MESA TIMBÓ 180 X 105

75 cm
105 cm
180 cm



526403.29
MESA TIMBÓ Ø 120

75 cm
120 cm



521403.29
MESA DE APOYO TIMBÓ 96 X 81

35 cm
18 cm
96 cm

ACABADOS DE ESTA LÍNEA FINISHING OF THIS LINE

POLISTEN

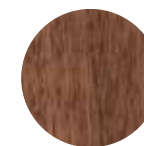

29 Nogal

RECOMENDACIONES DE USO
Recommended use



Exterior
Outdoor



Interior
Indoor

MADERA | WOOD

EUCALIPTO (Eucalyptus Grandis)



A marca de
gestão florestal
responsável



160703.29
SILLA TIMBÓ SIN BRAZOS

87 cm
44 cm
57 cm

ACABADOS DE ESTA LÍNEA FINISHING OF THIS LINE

POLISTEN



29 Nogal

RECOMENDACIONES DE USO
Recommended use



MADERA | WOOD

EUCALIPTO (Eucalyptus Grandis)



120703.29
BANCA TIMBÓ SIN RESPALDO 240

45 cm
240 cm
38 cm



120603.29
BANCA TIMBÓ SIN RESPALDO 180

45 cm
180 cm
38 cm

LÍNEA grass

Design





311103.29
MODULAR GRASS REPOSERA (SIN COJÍN)
Grass Modular Chaise Longue (without cushion)

28 / 65 cm | 11" max. 25.5/8"
190 cm | 74.3/4"
77 cm | 30.5/16"



990703.29
MODULAR GRASS RESPALDO (SIN COJÍN)
Grass Modular Back (without cushion)

61 cm | 24"
70 cm | 27.5/8"
10 cm | 3.7/8"



990603.29
MODULAR GRASS ASIENTO (SIN COJÍN)
Grass Modular Seat (without cushion)

28 cm | 11"
77 cm | 30.5/16"
77 cm | 30.5/16"

521503.29
MODULAR GRASS MESA PUF (SIN COJÍN) 77 X 77
Grass Modular Pouf Table (without cushion) 77 x 77

28 cm | 11"
77 cm | 30.5 | 16"
77 cm | 30.5/16"



ACABADOS DE ESTA LÍNEA FINISHING OF THIS LINE

POLISTEN

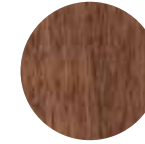

29 Nogueira

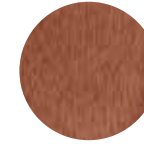

26 Jatobá

RECOMENDACIONES DE USO Recommended use



Exterior
Outdoor



Interior
Indoor

MADERA | WOOD
EUCALIPTO (Eucalyptus Grandis)



7931110.001
 COJÍN CAMASTRO GRASS
 Grass Cushion - Chaise Longue

7 x 76 x 184 cm
 2.3/4" x 29.7/8" x 72.3/8"



7952151.001
 COJÍN ASIENTO GRASS
 Grass Cushion - Pouf Table/Seat

10 x 72 x 72 cm
 3.7/8" x 28.5/16" x 28.5/16"



7999063.001
 COJÍN RESPALDO GRASS
 Grass Cushion - Corner Back

20 x 64\54 x 37
 7.7/8" x 25.1/4" / 21.5/16" x 14.5/8"



7931111.001
 COJÍN ASIENTO DOBLE GRASS
 Grass Cushion - Double Seat

10 x 72 x 144 cm
 3.7/8" x 4.11/16" x 56.11/16"



7999064.001
 COJÍN RESPALDO CENTRAL DIVIDIDO
 Grass Cushion - Central Split Back

19 x 71 x 41 cm
 7.1/2" x 28" x 16.1/8" cm





LÍNEA ibiza

Design

Marina Otte





310603.26
CAMASTRO IBIZA
Ibiza Chaise Longue

17,4/70 cm | 5.3/4" máx. 27.5/8"
77 cm | 30.5/16"
190 cm | 74.3/4"

COJINES CUSHIONS

7931060.001
COJÍN CAMASTRO IBIZA
Ibiza Cushion - Chaise Longue

6 x 70 x 180 cm
2.3/8" x 27.5/8" x 70.7/8"



178823.26
BANCO ALTO IBIZA
Ibiza Stool

115 cm | 45.5/16"
42 cm | 16.1/2"
42.7 cm | 17.5/16"

80 cm
31.1/2"



508123.26
MESA BISTRÓ IBIZA Ø 80 X 110
Ibiza Bistro Table Ø 80 x 110

110 cm | 43.5/16"
80 cm | 31.1/2"

ACABADOS DE ESTA LÍNEA
FINISHING OF THIS LINE

POLISTEN



29 Nogueira

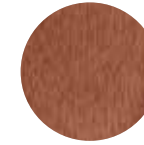

26 Jatobá

RECOMENDACIONES DE USO
Recommended use



Exterior
Outdoor



Interior
Indoor

MADERA | WOOD

EUCALIPTO (Eucalyptus Grandis)



A marca de
gestão florestal
responsável

maiorca

Design
Studio Butzke

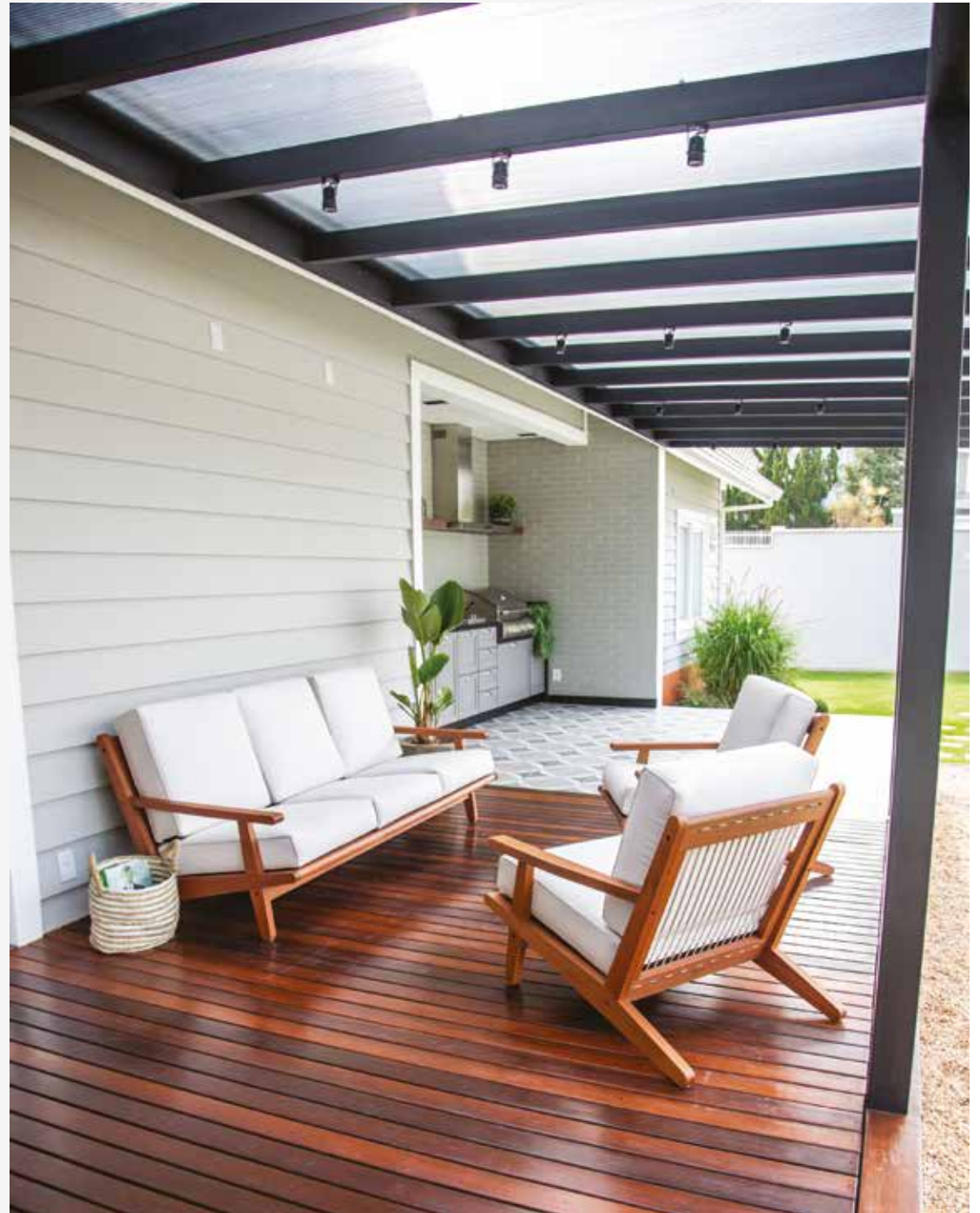

ACABADOS DE ESTA LÍNEA

FINISHING OF THIS LINE

POLISTEN



29 Nogueira

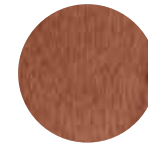

26 Jatobá

RECOMENDACIONES DE USO

Recommended use

Exterior
OutdoorInterior
Indoor

MADERA | WOOD

EUCALIPTO (Eucalyptus Grandis)

A marca de
gestão florestal
responsável

128903.29
SOFÁ MAIORCA (SIN COJÍN)
Maiorca Armchair (without cushion)

74,5 cm | 29.5/16"

75 cm | 29.1/2"

99 cm | 39"

1x 7912892.XXX
COJÍN RESPALDO MAIORCA
Maiorca Cushion - Armchair/Couch Back

14 x 66 x 61 cm

5.1/2" x 26" x 24"

1x 7912891.XXX
COJÍN DE ASIENTO MAIORCA
Maiorca Cushion - Armchair/Couch Seat

16 x 53 x 61 cm

6.5/16" x 20.7/8" x 24"

542203.29
MESA CENTRO MAIORCA 120 X 70
Maiorca Coffee Table 120 x 70

35 cm | 13.3/4"

120 cm | 47.1/4"

70 cm | 27.5/8"

129003.29
SOFÁ MAIORCA 3 LUGARES (SIN COJÍN)
Maiorca 3 Seat Couch (without cushion)

74,5 cm | 29.5/16"

198 cm | 78"

99 cm | 39"

3x 7912892.XXX
COJÍN MAIORCA - RESPALDO
Maiorca Cushion - Armchair/Couch Back

14 x 66 x 61 cm
5.1/2" x 26" x 24"

3x 7912891.XXX
COJÍN MAIORCA - ASIENTO
Maiorca Cushion - Armchair/Couch Seat

16 x 53 x 61 cm
6.5/16" x 20.7/8" x 24"

LÍNEA
sol

Design

Studio Butzke



ACABADOS DE ESTA LÍNEA FINISHING OF THIS LINE

POLISTEN

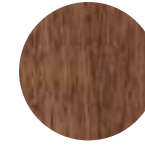

29 Nogueira

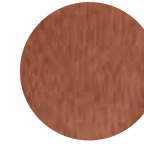

26 Jatobá

RECOMENDACIONES DE USO Recommended use



Exterior
Outdoor



Interior
Indoor

MADERA | WOOD

EUCALIPTO (Eucalyptus Grandis)



310903.26
SILLA PLEGABLE PEREZOSA
Lazy Folding Chair

70 cm | 27.5/8"
64 cm | 25.1/4"
110 cm | 43.5/16"

172103.26
SILLA PLEGABLE DIRECTOR
Director Folding Chair

82 cm | 32.5/16"
55 cm | 21.11/16"
52 cm | 20.1/2"



190603.29
CARRO BAR OTERO
Otero Bar Trolley

35 cm | 13.3/4"
120 cm | 47.1/4"
70 cm | 27.5/8"



A marca de
gestão florestal
responsável

LÍNEA
sol

Design
Studio Butzke





119703.29
BANCO GAIA SIN RESPALDO 210
Gaia Backless Bench 210

45 cm | 17.11/16"
210 cm | 82.11/16"
49 cm | 19.5/16"

7911970.XXX
COJÍN GAIA - BANCO 210
Gaia Cushion - Bench 210
6 x 48 x 210 cm
2.3/8" x 18.7/8" x 82.11/16"



117923.29
BANCO GAIA SIN RESPALDO 160
Gaia Backless Bench 160

45 cm | 17.11/16"
160 cm | 63"
49 cm | 19.5/16"

7911793.XXX
COJÍN GAIA - BANCO 160
Gaia Cushion - Bench 160

6 x 48 x 160 cm
2.3/8" x 18.7/8" x 63"



119803.29
BANCO GAIA SIN RESPALDO 50
Gaia Backless Bench 50

45 cm | 17.11/16"
50 cm | 19.11/16"
49,2 cm | 19.3/8"

7911980.XXX
COJÍN GAIA - BANCO 50
Gaia Cushion - Bench 50

6 x 48 x 50 cm
2.3/8" x 18.7/8" x 19.11/16"



ACABADOS DE ESTA LÍNEA FINISHING OF THIS LINE

POLISTEN

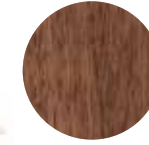

29 Nogueira

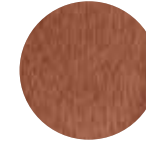

26 Jatobá

RECOMENDACIONES DE USO Recommended use



Externo
Outdoor



Interno
Indoor

MADERA | WOOD

EUCALIPTO (Eucalyptus Grandis)



A marca de
gestão florestal
responsável

LÍNEA sol

Design
Studio Butzke





312303.26
GAZEBO CON REPOSERA DOBLE
Gazebo with Double Chaise

198 cm | 78"
170 cm | 66.7/8"
215 cm | 84.5/8"

1x 7931230.XXX
1x 7931239.XXX

COJINES CUSHIONS

7931230.XXX
COJÍN GAZEBO - CAMASTRO DOBLE - KIT 2 PIEZAS
Gazebo Cushion - Double Chaise - 2 Pieces Kit

7 x 205 x 158 cm
2.3/4" x 80.11/16" x 62.1/4"

ACABADOS DE ESTA LÍNEA
FINISHING OF THIS LINE

POLISTEN



29 Nogueira

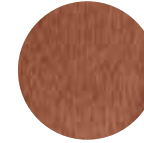

26 Jatobá

RECOMENDACIONES DE USO
Recommended use



Externo
Outdoor

MADERA | WOOD

EUCALIPTO (Eucalyptus Grandis)



A marca de
gestão florestal
responsável

LÍNEA veleiro

Design

PLATAFORMA4





166853.XX
SILLA VELEIRO CON BRAZOS
Veleiro Chair with Arms

86 cm | 33.7/8"
58 cm | 22.3/4"
57 cm | 22.3/8"

OPÇÃO DE CORES
Color Options
Opciones de Color



166813.XX Cuerda Natural | Natural Rope



166823.XX Corda Cinza | Gray Rope



166843.XX Cuerda Azul Marino | Navy Blue Rope



166853.XX Corda Preta | Black Rope | Cuerda Negro



166863.XX | Cuerda Natural / Café / Café | Natural / Café



166873.XX | Cuerda Negro / Fendi | Black / Fendi Rope



166913.XX
SILLA VELEIRO SIN BRAZOS
Veleiro Chair without Arms

86 cm | 33.7/8"
52 cm | 20.1/2"
57 cm | 22.3/8"

Corda 100% polipropileno
100% polypropylene
100% polipropileno



166913.XX Cuerda Natural | Natural Rope | Cuerda Natural



166923.XX Cuerda Gris | Gray Rope



166943.XX Cuerda Azul Marino | Navy Blue Rope



166953.XX Cuerda Negro | Black Rope



166963.XX | Cuerda Natural / Café / Café | Natural / Coffee Rope



166973.XX | Cuerda Negro / Fendi | Black / Fendi Rope |

ACABADOS DE ESTA LÍNEA FINISHING OF THIS LINE

POLISTEN

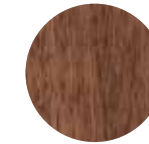

29 Nogueira

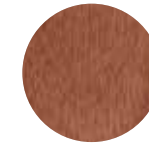

26 Jatobá

RECOMENDACIONES DE USO Recommended use



Exterior
Outdoor



Interior
Indoor

MADERA | WOOD

EUCALIPTO (Eucalyptus Grandis)





A marca de
gestão florestal
responsável



91 cm
35.3/4"

108213.29
BANCO ALTO VELEIRO CON BRAZOS
Veleiro Stool with Arms

75 cm
29.1/2"

-  105 cm | 41.5/16"
-  58 cm | 22.3/4"
-  55 cm | 21.11/16"

OPCIONES DE COLOR
Color Options

Cuerda 100% polipropileno
100% polypropylene



108213.XX Cuerda Natural | Natural Rope



108223.XX Cuerda Gris | Gray Rope



108243.XX Cuerda Azul Marino | Navy Blue Rope



108253.XX Cuerda Negro | Black Rope



108263.XX | Cuerda Natural / Café | Natural / Coffee Rope



108273.XX | Cuerda Negro / Fendi | Black / Fendi Rope

ACABADOS DE ESTA LÍNEA
FINISHING OF THIS LINE

POLISTEN

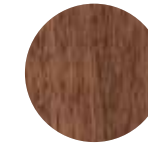

29 Nogueira

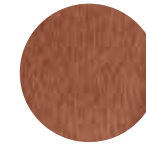

26 Jatobá

RECOMENDACIONES DE USO
Recommended use



Exterior
Outdoor



Interior
Indoor

MADERA | WOOD

EUCALIPTO (Eucalyptus Grandis)



A marca da
gestão florestal
responsável



LÍNEA
vila rica

Design

Marina Otte





518603.29
MESA VILA RICA Ø 130
Vila Rica Table Ø 130

75 cm | 29.1/2"
130 cm | 51.1/4"



525603.29
MESA VILA RICA Ø 100
Vila Rica Table Ø 100

75 cm | 29.1/2"
100 cm | 39.3/8"



161903.29
SILLA VILA RICA CON BRAZOS
Vila Rica Chair with Arms

63 cm
24.3/4"

83 cm | 32.11/16"
55 cm | 20.1/2"
57 cm | 22.3/8"

1x 7916190.XXX



162003.29
SILLA VILA RICA SIN BRAZOS
Vila Rica Chair without Arms

42,5 cm
16.11/16"

83 cm | 32.11/16"
47 cm | 18.1/2"
57 cm | 22.3/8"

1x 7916200.XXX



123703.29
BANCO VILA RICA 150 (SIN COJÍN)
Vila Rica Bench 150 (without cushion)

82,2 cm | 32.3/8"
57,7 cm | 22.11/16"
150 cm | 59.1/8"

1x 7912370.XXX



123603.29
BANCO VILA RICA 110 (SIN COJÍN)
Vila Rica Bench 110 (without cushion)

82,2 cm | 32.3/8"
110 cm | 43,5/16"
57,7 cm | 22.11/16"

1x 7912360.XXX

ACABADOS DE ESTA LÍNEA FINISHING OF THIS LINE

POLISTEN

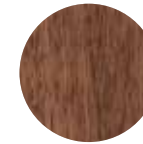

29 Nogueira

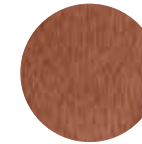

26 Jatobá

RECOMENDACIONES DE USO Recommended use



Exterior
Outdoor



Interior
Indoor

MADERA | WOOD

EUCALIPTO (Eucalyptus Grandis)



A marca de
gestión forestal
responsável

LÍNEA
vila rica

Design

Marina Otte





121003.29
POLTRONA VILA RICA (SIN COJÍN)
Vila Rica Armchair (without cushion)

82 cm | 32.5/16"
80 cm | 31.1/2"
70 cm | 27.5/8"

1x 7912082.XXX
1x 7912081.XXX



121103.29
SOFÁ VILA RICA (SIN COJIN) 2 LUGARES
Vila Rica 2 Seat Couch (without cushion)

82 cm | 32.5/16"
80 cm | 31.1/2"
131 cm | 51.5/8"

2x 7912082.XXX
2x 7912081.XXX



121203.29
SOFÁ VILA RICA (SIN COJÍN) 3 LUGARES
Vila Rica 3 Seat Couch (without cushion)

82 cm | 32.5/16"
80 cm | 31.1/2"
192 cm | 75.5/8"

3x 7912082.XXX
3x 7912081.XXX

ACABADOS DE ESTA LÍNEA FINISHING OF THIS LINE

POLISTEN



29 Nogueira

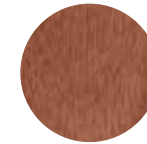

26 Jatobá

57 cm
22.3/8"

30 cm
11.3/4"



521603.29
MESA PUF VILA RICA (SIN COJÍN)
69 X 69
Vila Rica Pouf Table (without cushion) 69 x 69

30 cm | 11.3/4"
69 cm | 27.1/4"
70 cm | 27.5/8"



526203.29
MESA DE APOYO VILA RICA Ø 55
Vila Rica Side Table Ø 55

45 cm | 21.11/16"
55 cm | 17.11/16"



526303.29
MESA DE CENTRO VILA RICA Ø 100
Vila Rica Coffee Table Ø 100

45 cm | 21.11/16"
100 cm | 39.3/8"

RECOMENDACIONES DE USO Recommended use



Exterior
Outdoor



Interior
Indoor

MADERA | WOOD

EUCALIPTO (Eucalyptus Grandis)



A marca de
gestión forestal
responsável

LÍNEA
vila rica

Design

Marina Otte





527403.29
MESA VILA RICA CON PIE CENTRAL Ø 85
Vila Rica Table with central foot Ø 85

75 cm | 29.1/2"
85 cm | 33.1/2"



527503.26
MESA VILA RICA CON PIE CENTRAL 85 X 85
Vila Rica Table with central foot 85 x 85

75 cm | 29.1/2"
85cm | 33.1/2"
85 cm | 33.1/2"



102603.29
BANCO ALTO VILA RICA
Vila Rica Stool

90 cm | 35.3/8"
44 cm | 17.5/16"
47 cm | 18.1/2"

69,6 cm
27.3/8"



527603.29
MESA BISTROT VILA RICA Ø 70
Vila Rica Bistro Table Ø 70

100 cm | 39.3/8"
70 cm | 27.5/8"

ACABADOS DE ESTA LÍNEA FINISHING OF THIS LINE

POLISTEN



29 Nogueira

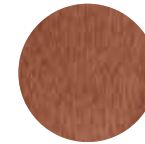

26 Jatobá

RECOMENDACIONES DE USO Recommended use



Exterior
Outdoor



Interior
Indoor

MADERA | WOOD

EUCALIPTO (Eucalyptus Grandis)

1x 7910261.XXX
COJÍN VILA RICA - ASIENTO BANCO ALTO
Vila Rica Cushion - Stool Seat
5 x 39 x 37 cm



A marca de
gestión forestal
responsável

LÍNEA
vila rica

Design

Marina Otte





312203.29
CAMASTRO VILA RICA
Vila Rica Chaise Longue

■ 28 / 90 cm | 77" / 66.1/2"
■ 195,5 / 169 cm | 11" 35.3/8"
■ 73 cm | 28.11/16"

📄 1x 7931220.XXX

7931220.XXX
COJÍN CAMASTRO VILARICA - CAMASTRO
Vila Rica Cushion - Chaise Longue
6 x 69 x 192 cm



ACABADOS DE ESTA LÍNEA FINISHING OF THIS LINE

POLISTEN



29 Nogueira

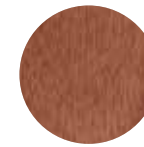

26 Jatobá

RECOMENDACIONES DE USO
Recommended use



Exterior
Outdoor

MADERA | WOOD

EUCALIPTO (Eucalyptus Grandis)



A marca de
gestão florestal
responsável

Sombrillas



RECOMENDACIÓN DE USO PARA EL ACABADO
RECOMMENDED USE



7950206.522
SOMBRILLA LATERAL TURIN 2.90 M - MADERA- CON BASE DE CONCRETO REVISTIDO 100 KG
Turin side parasol 2.90 m - wood - fixed with covered concrete base 100 kg

ALTURA TOTAL
Total Height
✦ 2,65 m | 104"



7950207.522
SOMBRILLA LATERAL TURIN 2.10 X 2.10 M - MADERA - CON BASE DE CONCRETO REVISTIDO 100 KG
Turin Side Parasol - Wood - Square in Shape Fixed with covered concrete base 2,10 x 2,10 m

ALTURA TOTAL
Total Height
✦ 2,65 m | 104"

RECOMENDACIÓN DE USO PARA EL ACABADO

RECOMMENDED USE

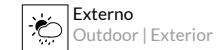

7950014.522
SOMBRILLA CENTRAL PRIME - MADERA - Ø 2,00 M
Prime Central Parasol - Wood - Ø 2,00 m | 79"

ALTURA TOTAL
Total Height | Altura Total
2,30 m | 90.5/8"

7950203.XXX
SOMBRILLA CENTRAL PRIME - MADERA - Ø 2,90 M
Prime Central Parasol - Wood - Ø 2,90 m | 114"

ALTURA TOTAL
Total Height | Altura Total
2,25 m | 88.5/8"

ASTA | POLE
4,3 CM | 15/8"



B12
BASE DE CONCRETO PARA SOMBRILLA
- TUBULAR CENTRAL ACERO INOXIDABLE
- DRENAJE DE AGUA A TRAVÉS DEL ARO DECORATIVO
- GOMAS PARA EVITAR RAYADURAS DEL PISO

↓ 20 cm | 7.8" 22 kg
↔ 90 cm | 35.4/8"
↻ 90 cm | 35.4/8"
⊙ 55 cm | 21.6"



7853124
BASE SOMBRILLA CENTRAL PRIME / SLIM - MADERA "X" 90 X 90
Prime / Slim Central Parasol Base - Wood "X" 90 x 90 | 35.3/8" x 35.3/8"

↓ 20 cm | 7.7/8"
↔ 90 cm | 35.3/8"
↻ 90 cm | 35.3/8"

Indoor

LÍNEA
aruã
asãDESIGN



Indoor



127604.93
POLTRONA ARUÃ (SIN COJÍN)
Aruã Armchair (without cushion)

69,5 cm | 27.3/8"
83 cm | 32.11/16"
94 cm | 37"
1x 7912762.XXX
1x 7912761.XXX

ACABADOS DE ESTA LÍNEA FINISHING OF THIS LINE



93 Verniz Natural

RECOMENDACIONES DE USO Recommended use



MADERA | WOOD

TAUARI (Couratari Guianensis)



127704.93
SOFA ARUÃ 2 LUGARES (SIN COJÍN)
Aruã 2 Seat Couch (without cushion)

69,5 cm | 27.3/8"
81 cm | 31.7/8"
156 cm | 61.3/8"
2x 7912772.XXX
1x 7912771.XXX

COJINES CUSHIONS

7912762.118

COJÍN ARUÃ - RESPALDO POLTRONA
Aruã Cushion - Armchair Back
25 x 72 x 47 cm
9.3/4" x 28.5/16" x 18.1/2"



7912772.118

COJÍN ARUÃ - RESPALDO SOFA 2 LUGARES
Aruã Cushion - 2 Seat Couch Back
25 x 66 x 47 cm
9.3/4" x 26" x 18.1/2"



7912761.118

COJÍN ARUÃ - ASIENTO POLTRONA
Aruã Cushion - Armchair Seat
12 x 123 x 66 cm
4.11/16" x 48.3/8" x 26"



7912771.118

COJÍN ARUÃ - ASIENTO SOFA 2 LUGARES
Aruã Cushion - 2 Seat Couch Seat
12 x 188 x 66 cm
4.11/16" x 74" x 26"



LÍNEA
assiria



FABRICIO RONCCA



Indoor



30 cm
11.3/4"

56 cm
22"

128804.93
POLTRONA ASSIRIA (SIN COJÍN)
Assiria Armchair (without cushion)

64 cm | 25.1/4"
78.5 cm | 30.7/8"
90 cm | 35.3/8"

1x 7912881.XXX
1x 7912882.XXX



COJINES CUSHIONS

7912881.118
COJÍN ASSIRIA - ASIENTO POLTRONA
Assiria Cushion - Armchair Seat
14 x 68 x 61/70 cm
5.1/2" x 26.3/4" x 24" / 27.5/8"

7912882.118
COJÍN ASSIRIA - RESPALDO POLTRONA
Assiria Cushion - Armchair Back
14 x 42 x 62 cm
5.1/2" x 16.1/2" x 24.3/8"

ACABADOS DE ESTA LÍNEA FINISHING OF THIS LINE



93 Verniz Natural

RECOMENDACIONES DE USO
Recommended use | Recomendación de uso



Interno
Indoor | Interior

MADERA | WOOD

TAUARI (Couratari Guianensis)

LÍNEA
sol



Indoor



084503.XX
BANKOTTE
Bankotte (Stool)

44 cm | 17.5/16"
31 cm | 12.1/4"



525503.87
MESOTTE Ø 55
Mesotte (Table) Ø 55

53 cm | 20.7/8"
55 cm | 21.11/16"

ACABADOS DE ESTA LÍNEA FINISHING OF THIS LINE

POLISTEN

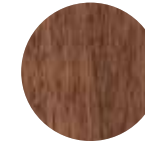

29 Nogueira

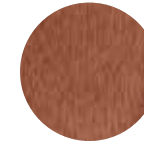

26 Jatobá

COLORS



87 Preto



88 Branco



89 Azul

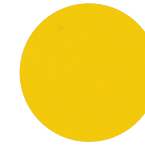

90 Amarelo



91 Vermelho

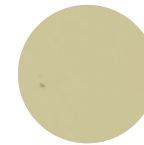

92 Verde

RECOMENDACIONES DE USO

Recommended use | Recomendación de uso



Interno
Indoor | Interior

MADERA | WOOD

EUCALIPTO (Eucalyptus Grandis)



A marca de
gestão florestal
responsável

LÍNEA
uirapuru
asaDESIGN



Indoor



129254.93
POLTRONA UIRAPURU (SIN COJÍN) - TEJIDO VERDE OLIVA
Uirapuru Armchair (without cushion) - Olive Green Basket-woven

70 cm | 27.5/8"
76 cm | 29.7/8"
81 cm | 31.7/8"

1x 7912691.XXX
1x 7912692.XXX

OPCIONES DE COLOR Color Options

TEJIDO - 100% POLIÉSTER
Basket-woven - 100% polyester



129214.XX Tejido Gris | Gray Basket-woven



129234.XX Tejido Azul Marino | Navy Blue Basket-woven



129254.XX Tejido Verde Oliva | Olive Green Basket-woven



129264.XX Tejido Natural | Natural Basket-woven



ACABADOS DE ESTA LÍNEA FINISHING OF THIS LINE



93 Verniz Natural

RECOMENDACIONES DE USO
Recommended use | Recomendación de uso



Interno
Indoor | Interior

MADERA | WOOD

TAUARI (Couratari Guianensis)

COJINES CUSHIONS

7912691.118
COJÍN UIRAPURU - ASIENTO POLTRONA
Uirapuru Cushion - Armchair Seat
13 x 66 x 65 cm
5.1/8" x 26" x 25.5/8"



7912692.118
COJÍN UIRAPURU - RESPALDO POLTRONA
Uirapuru Cushion - Armchair Back
20 x 70 x 37 cm
7.7/8" x 27.5/8" x 14.5/8"



Acabados y Tejidos

FINISHING AND FABRICS



Outdoor

ACABADO PARA USO EXTERIOR

Finishing for Outdoor use /



26
Polisten Jatobá
Jatobá Polisten



29
Polisten Nogueira
Nogueira Polisten



39
Barniz EPS Jatobá
Jatobá EPS Varnish



49
Barniz EPS Nogueira
Nogueira EPS Varnish

ACABADOS PARA USO INTERNO

Finishing for Indoor use



87
Colors - Negro
Colors - Black

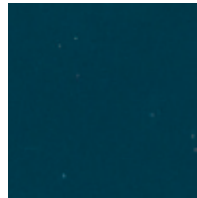

89
Colors - Azul
Colors - Blue



91
Colors - Rojo
Colors - Red



90
Colors - Amarillo África
Colors - Africa Yellow



92
Colors - Verde
Colors - Green

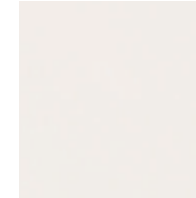

88
Colors - Blanco
Colors - White



93
Barniz Natural
Natural Varnish

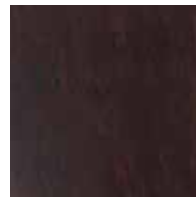

94
Barniz Castaño
Walnut Varnish

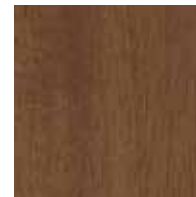

701
Barniz Freijó
Freijó Varnish

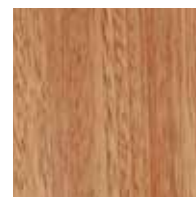

02
Barniz PU Natural
| Natural PU Varnish

Indoor

Conservación

CONSERVATION



7850002
Kit de Mantenimiento Polisten Natural
Jatobá Polisten Maintenance Kit



1 lata de impermeabilizante stain (900ml), 2 franelas,
1 par de guantes, 1 lija grano 2810, 1 llave Allen, "T" 4mm

1 can of stain impregnator (900ml), 2 frannels,
1 pair of gloves, 1 Sand Paper grit 280, 1 Allen key "T" 4 mm



7850004
Kit de Mantenimiento Polisten Nogueira
Nogueira Polisten Maintenance Kit



MADERA CON ACABAMIENTO STAIN ORIGINAL DE FÁBRICA.

Wood with the original factory applied stain finish.

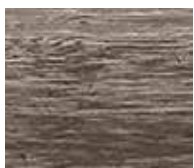

MADERA DESPUÉS DE ALGUN TIEMPO SIN TRATAMIENTO.

Wood after a certain time without being treated.



MADERA DESPUÉS DEL MANTENIMIENO.

Wood after the maintenance treatment.



PARA EL MANTENIMIENTO Y LIMPIEZA DEL MUEBLE SIGA LOS SIGUIENTES PASOS:

For the maintenance and cleaning of the furniture, follow the followings steps: |



1 - LAVE SU MUEBLE CON AGUA, CON O SIN EL AUXILIO DE JABÓN NEUTRO.

Wash your furniture with water, with or without the use of a mild soap.



2 - DESPUÉS QUE ESTÁ COMPLETAMENTE SECO, EVALÚE LA SUPERFICIE. SI ES NECESARIO, LIJE LA MADERA LEVEMENTE, CON LA LIA DE ESTE KIT.

After being completely dry, check the surface. If necessary, sand the wood slightly, using the sandpaper in this kit.



3 - HUMEDezca LEVEMENTE UNA DE LAS FRANELAS DEL KIT CON EL IMPERMEABILIZANTE (STAIN) Y APLIQUE SOBRE LA SUPERFICIE DE LA MADERA.

Slightly dampen one of the flannels that came with the kit with the waterproofing material (stain) and apply this to the surface the wood.



4 - EN SEGUIDA, UTILICE LA OTRA FRANELA PARA RETIRAR EL EXCESO.

Then, with the other flannel, remove the excess.



5 - SI PREFIERE, FINALICE LIMPIANDO LA SUPERFECIE CON UNA ESPONJA ABRASIVA.

If you prefer, finish the cleaning of the surface with an abrasive sponge.

Para tener su mueble con aspecto de madera envejecida, ejecute solamente el procedimiento 1

To keep your furniture looking aged, only carry out step 1

OBSERVACIONES:

Cada producto está diseñado y probado para un uso específico. Use el producto de manera correcta, de acuerdo con su finalidad. El buen criterio, el cuidado y la atención, son actitudes que forman parte de las medidas de seguridad y que no pueden ser incorporadas al producto; ellas dependen exclusivamente de usted, usuario. El uso inadecuado es también una de las mayores causas de problemas en el producto, pudiendo inutilizarlo en el momento o en el futuro.

Each product is designed and tested for a specific use. Use the product properly, according to its purpose. Good sense, attention and care are attitudes that make part of security measures that cannot be incorporated into the product; they rely solely on you, the user. Misuse is also a major cause of problems in the product, which may cripple its use at present or in the future.

Cualquier producto de este catálogo puede ser discontinuado sin previo aviso.

Some of the products in this catalog may be discontinued without any prior notice.

Para más informaciones sobre tejidos y acabados, solicite nuestro muestrario.

For additional information on fabrics and finishing, check out our showcase.

The logo for HOMEA PREMIUM is displayed within a black rectangular box. The word "HOMEA" is written in a large, bold, white sans-serif font, with the letter "H" in a gold color. Below it, the word "PREMIUM" is written in a smaller, gold, all-caps sans-serif font.

HOMEA PREMIUM

HOMEA

www.homea.mx

Email: ventas@homea.mx

Whatsapp: (442)258.0251

Tel: (442)216.3552

Lada sin Costo: 01(800)701.2121